Die Flurstücke 1/678 und 1/679 sind noch nicht Bestandteil des Liegenschaftskatasters

Gemarkung Dalum
Flur 5
Maßstab 1:1000
Geschäftsbuchnr.:
21/1136

0 10 20 40 60 80 100m

M. 1 : 1250

© 2021 LGLN

Quelle: Auszug aus den Geobasisdaten des Landesamtes für Geoinformation und Landesvermessung Niedersachsen

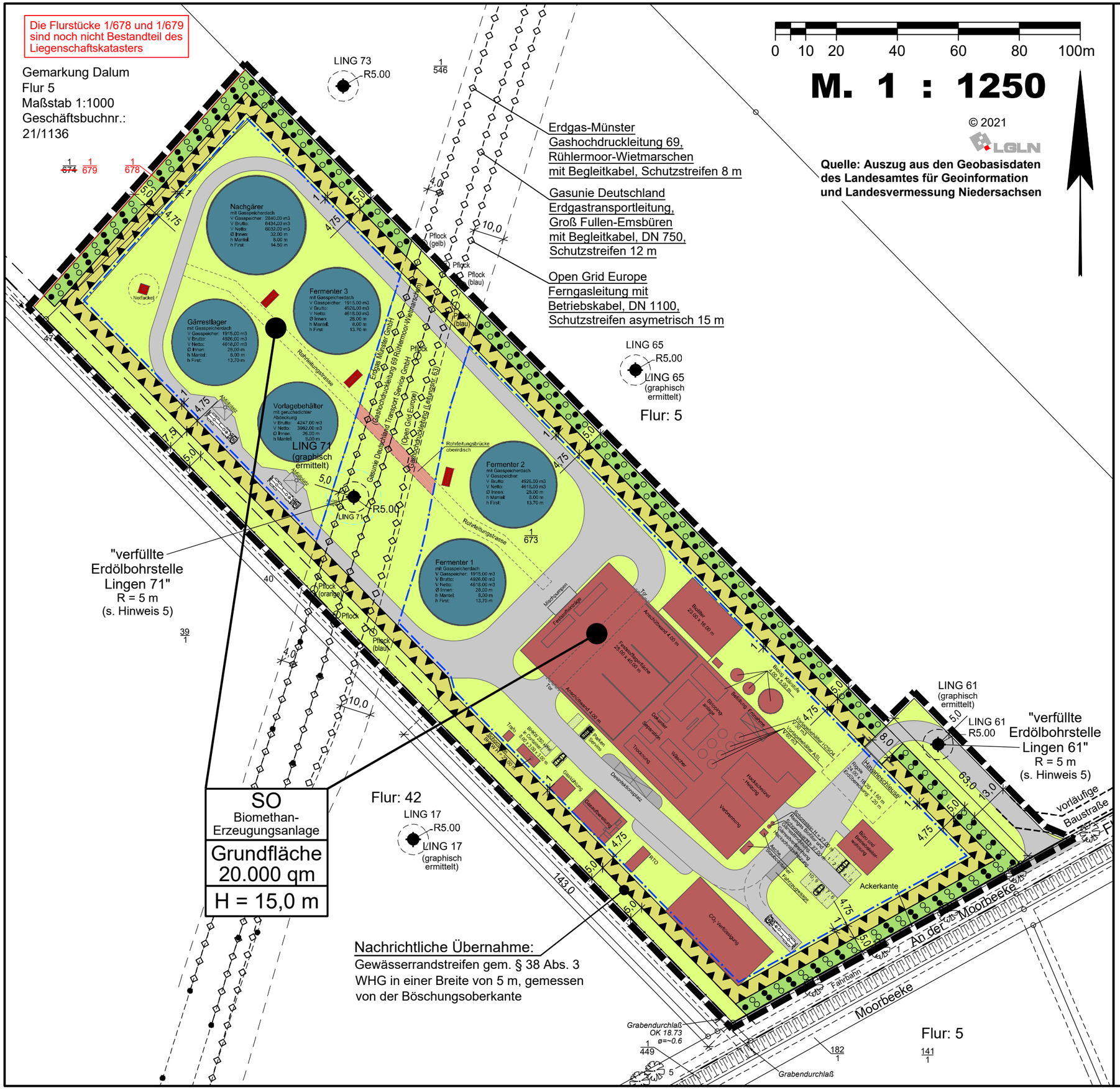

Zeichenerklärung:

- Sondergebiet (SO) "Biomethan-Erzeugungsanlage"
- Straßenbegrenzungslinie
- Baugrenze
- Hauptversorgungsleitungen (unterirdisch)
- Pflanzflächen
- Verwallung mit einer Endhöhe von max. 0,80 m über Geländeniveau
- Grenze des räumlichen Geltungsbereiches

GEMEINDE GEESTE
Landkreis Emsland

Bebauungskonzept zum Bebauungsplan Nr. 136

" Sondergebiet Biomethananlage Dalum "

- Entwurf -

BÜRO FÜR STADTPLANUNG
GIESELMANN UND MÜLLER GMBH
Raumordnung • Städtebau • Bauleitplanung
Vorhaben- und Erschließungspläne • Umweltprüfung
Raddeweg 8
49757 Werlte
Tel.: (05951) 95 10 12
Fax.: (05951) 95 10 20
e-mail:
j.mueller@bfs-werlte.de

Stand: 14.02.2024